

# Reporte Alojamiento Loja

Capacidad de Alojamiento de Loja	Ocupación y tarifa promedio - por semana -	Visitantes Extranjeros y Nacionales - por semana -	Ocupación y tarifa promedio - comparativo por día	Resumen General - año, mes y categoría - ENTRADAS	Resumen General - año, mes y categoría - ADR	Resumen General - año, mes y categoría - OCC
----------------------------------	--	--	---	---	--	--

**Establecimientos**  
168

**Habitaciones**  
3,182

**Plazas**  
5,820

**CATEGORÍA**

- LUJO
- PRIMERA
- SEGUNDA
- TERCERA & CUARTA
- UNICA

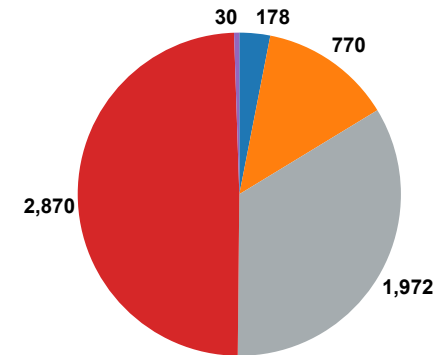
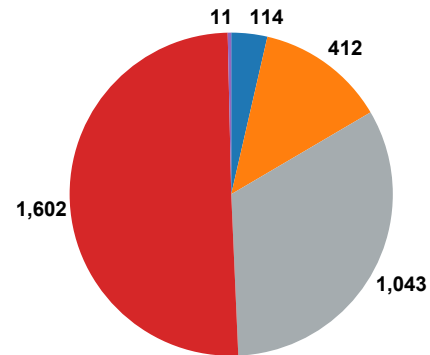
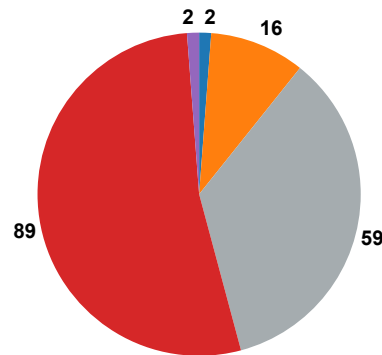

Fuente: Catastro Turístico Preliminar 2016.

# Reporte Alojamiento Loja

Capacidad de Alojamiento de Loja	Ocupación y tarifa promedio - por semana -	Visitantes Extranjeros y Nacionales - por semana -	Ocupación y tarifa promedio - comparativo por día	Resumen General - año, mes y categoría - ENTRADAS	Resumen General - año, mes y categoría - ADR	Resumen General - año, mes y categoría - OCC
----------------------------------	--	--	---	---	--	--

**CATEGORÍA**  
 LUJO  
 PRIMERA  
 SEGUNDA  
 TERCERA y CUARTA  
 UNICA

Tasa de Ocupación de Habitaciones (%OCC)

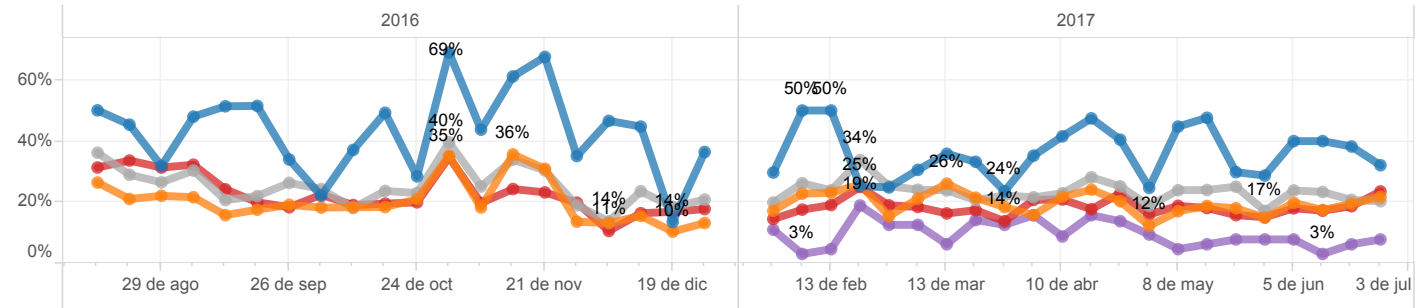

Tarifa Promedio por habitación noche (ADR)

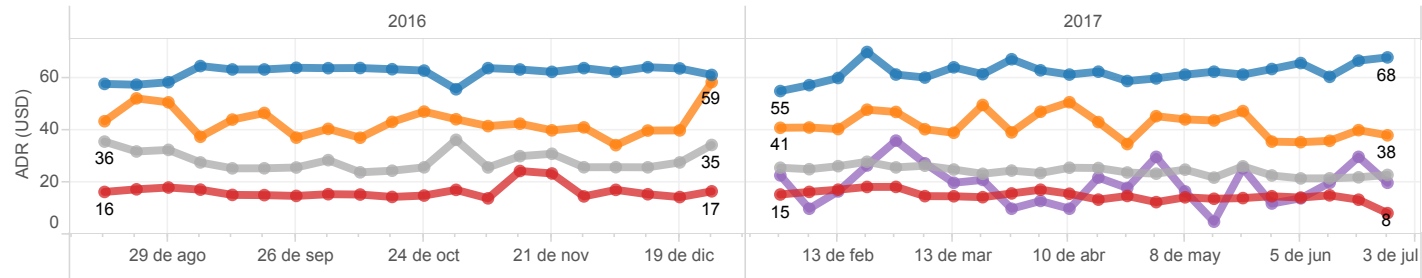

**168**  
Establecimientos  
**3,182**  
Habitaciones  
**5,820**  
Plazas

Fuente: Encuesta a establecimientos de alojamiento del Cantón Loja. Ministerio de Turismo - Coordinación Zonal 7  
 Nota: La información de despliegue corresponde a los periodos ago-dic 2016 y feb-jul 2017.



# Reporte Alojamiento Loja

Capacidad de Alojamiento de Loja	Ocupación y tarifa promedio - por semana -	Visitantes Extranjeros y Nacionales - por semana -	Ocupación y tarifa promedio - comparativo por día	Resumen General - año, mes y categoría - ENTRADAS	Resumen General - año, mes y categoría - ADR	Resumen General - año, mes y categoría - OCC
----------------------------------	--	--	---	---	--	--

### Entradas por Categorías

**CATEGORÍA**

- LUJO
- PRIMERA
- SEGUNDA
- TERCERA y CUARTA
- UNICA

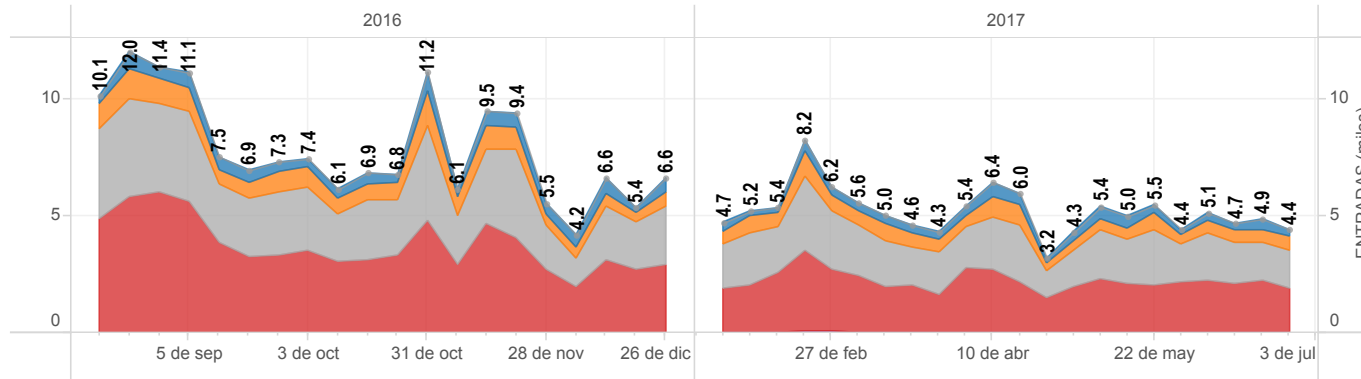

**168**  
Establecimientos

**3,182**  
Habitaciones

**5,820**  
Plazas

### Entradas por Tipo de Visitante

**ENTRADAS (miles)**

- ENTRADAS EXTRANJERO
- ENTRADAS NACIONALES

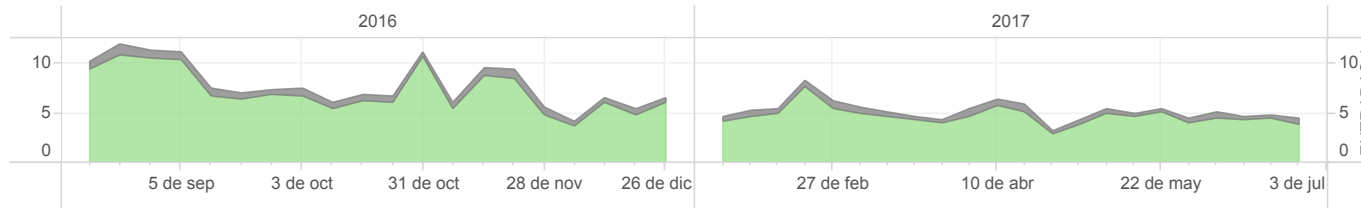

**Fuente:** Encuesta a establecimientos de alojamiento del Cantón Loja. Ministerio de Turismo - Coordinación Zonal 7  
**Nota:** La información de despliegue corresponde a los períodos ago-dic 2016 y feb-jul 2017.



# Reporte Alojamiento Loja

Capacidad de Alojamiento de Loja	Ocupación y tarifa promedio - por semana -	Visitantes Extranjeros y Nacionales - por semana -	Ocupación y tarifa promedio - comparativo por día	Resumen General - año, mes y categoría - ENTRADAS	Resumen General - año, mes y categoría - ADR	Resumen General - año, mes y categoría - OCC
----------------------------------	--	--	---	---	--	--

**CATEGORÍA**  
 LUJO  
 PRIMERA  
 SEGUNDA  
 TERCERA y CUARTA  
 UNICA

Tasa de Ocupación Promedio por habitación noche (OCC) -%-

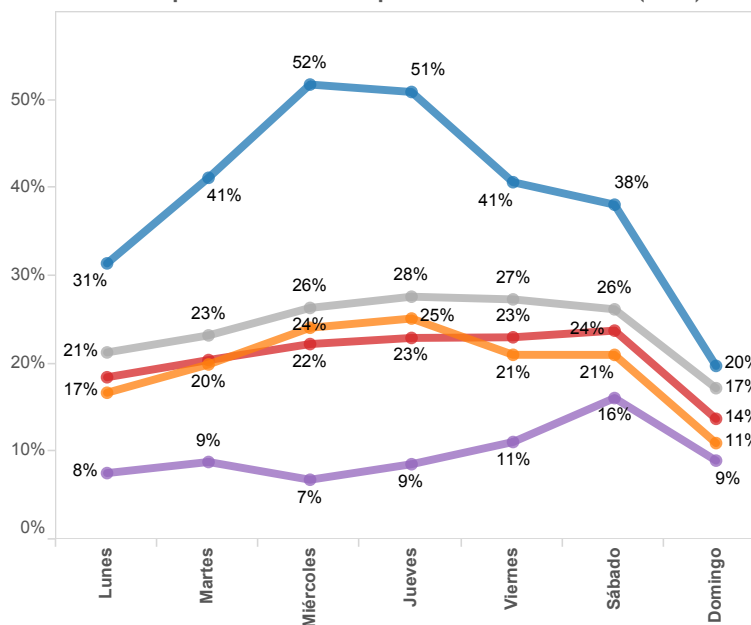

Tarifa Promedio por habitación noche (ADR) -USD-

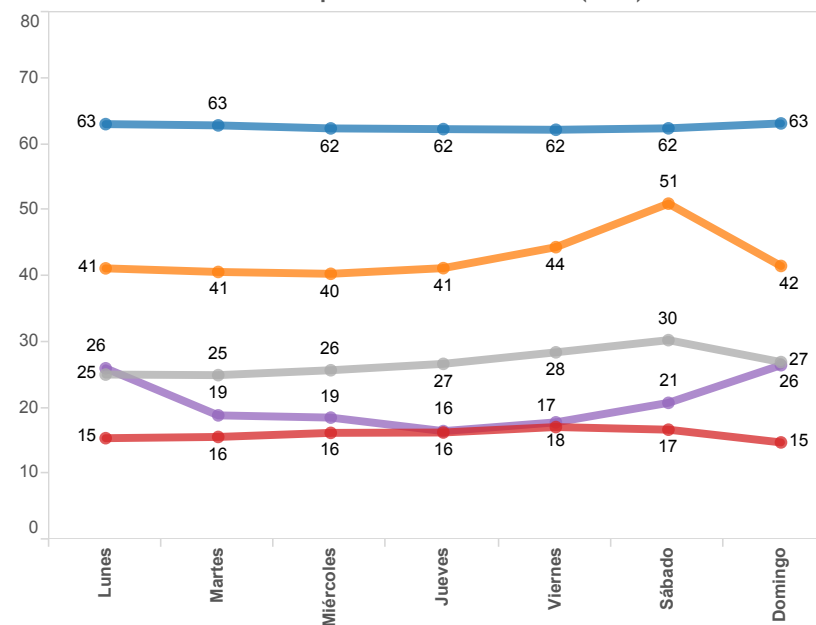

Fuente: Encuesta a establecimientos de alojamiento del Cantón Loja. Ministerio de Turismo - Coordinación Zonal 7  
 Nota: La información de despliegue corresponde a los periodos ago-dic 2016 y feb-jul 2017.



# Reporte Alojamiento Loja

Capacidad de Alojamiento de Loja	Ocupación y tarifa promedio - por semana -	Visitantes Extranjeros y Nacionales - por semana -	Ocupación y tarifa promedio - comparativo por día	<b>Resumen General - año, mes y categoría - ENTRADAS</b>	Resumen General - año, mes y categoría - ADR	Resumen General - año, mes y categoría - OCC
----------------------------------	--	--	---	--	--	--

## Entradas Totales (miles de check-in)

		LUJO	PRIMERA	SEGUNDA	TERCERA y CUARTA	UNICA
<b>2016</b>	agosto	1.25	2.68	9.43	12.84	
	septiembre	2.40	3.60	13.08	18.97	
	octubre	1.71	3.29	10.42	13.95	
	noviembre	2.57	4.44	13.86	17.51	
	diciembre	2.25	2.45	9.16	12.24	
	<b>Total</b>	<b>10.18</b>	<b>16.47</b>	<b>55.96</b>	<b>75.51</b>	
<b>2017</b>	febrero	1.39	3.14	9.74	10.31	0.09
	marzo	1.53	2.73	8.67	9.56	0.08
	abril	1.81	2.61	7.98	9.39	0.06
	mayo	1.78	2.30	8.53	9.15	0.06
	junio	1.48	2.22	7.67	9.31	0.04
	<b>Total</b>	<b>8.17</b>	<b>13.28</b>	<b>43.40</b>	<b>48.68</b>	<b>0.33</b>

**Fuente:** Encuesta a establecimientos de alojamiento del Cantón Loja. Ministerio de Turismo - Coordinación Zonal 7  
**Nota:** La información de despliegue corresponde a los períodos ago-dic 2016 y feb-jul 2017.

## Reporte Alojamiento Loja

Capacidad de Alojamiento de Loja	Ocupación y tarifa promedio - por semana -	Visitantes Extranjeros y Nacionales - por semana -	Ocupación y tarifa promedio - comparativo por día	Resumen General - año, mes y categoría - ENTRADAS	Resumen General - año, mes y categoría - ADR	Resumen General - año, mes y categoría - OCC
----------------------------------	--	--	---	---	--	--

### Tarifas (ADR)

		LUJO	PRIMERA	SEGUNDA	TERCERA y CUARTA	UNICA
<b>2016</b>	agosto	58.00	48.87	33.24	16.96	
	septiembre	63.62	42.39	27.31	16.59	
	octubre	63.88	42.82	26.31	15.17	
	noviembre	61.97	41.99	30.76	19.71	
	diciembre	63.35	43.17	28.21	15.52	
	<b>Total</b>	62.51	43.29	28.97	16.92	
<b>2017</b>	febrero	60.89	44.35	26.82	17.26	27.04
	marzo	62.75	42.32	25.07	15.58	20.67
	abril	62.20	45.03	24.88	15.48	15.94
	mayo	62.00	44.39	24.04	13.92	19.90
	junio	65.10	37.15	22.29	13.83	19.38
	<b>Total</b>	62.57	42.55	24.65	14.94	20.60

Fuente: Encuesta a establecimientos de alojamiento del Cantón Loja. Ministerio de Turismo - Coordinación Zonal 7

Nota: La información de despliegue corresponde a los períodos ago-dic 2016 y feb-jul 2017.

# Reporte Alojamiento Loja

Capacidad de Alojamiento de Loja	Ocupación y tarifa promedio - por semana -	Visitantes Extranjeros y Nacionales - por semana -	Ocupación y tarifa promedio - comparativo por día	Resumen General - año, mes y categoría - ENTRADAS	Resumen General - año, mes y categoría - ADR	Resumen General - año, mes y categoría - OCC
----------------------------------	--	--	---	---	--	--

## Ocupación en porcentaje

		LUJO	PRIMERA	SEGUNDA	TERCERA y CUARTA	UNICA
<b>2016</b>	agosto	43.5%	22.6%	30.2%	31.9%	
	septiembre	46.5%	19.5%	25.6%	25.7%	
	octubre	33.5%	19.0%	22.5%	20.2%	
	noviembre	57.8%	28.0%	30.4%	24.5%	
	diciembre	34.9%	13.3%	19.3%	16.1%	
	<b>Total</b>	43.0%	20.1%	25.0%	22.7%	
<b>2017</b>	febrero	38.5%	22.8%	27.2%	19.5%	10.7%
	marzo	31.0%	21.0%	23.2%	17.4%	10.8%
	abril	39.1%	19.9%	23.9%	19.6%	14.2%
	mayo	36.3%	16.5%	22.5%	17.2%	7.2%
	junio	37.4%	19.4%	21.8%	17.6%	5.9%
	<b>Total</b>	36.1%	19.8%	23.5%	18.4%	9.6%

**Fuente:** Encuesta a establecimientos de alojamiento del Cantón Loja. Ministerio de Turismo - Coordinación Zonal 7

**Nota:** La información de despliegue corresponde a los períodos ago-dic 2016 y feb-jul 2017.